

ALZADO POSTERIOR
ESCALA: 1:100

NOTA: EL DISEÑO DE LAS FIJACIONES DE LOS PANELES SERÁ A CARGO DEL FABRICANTE.

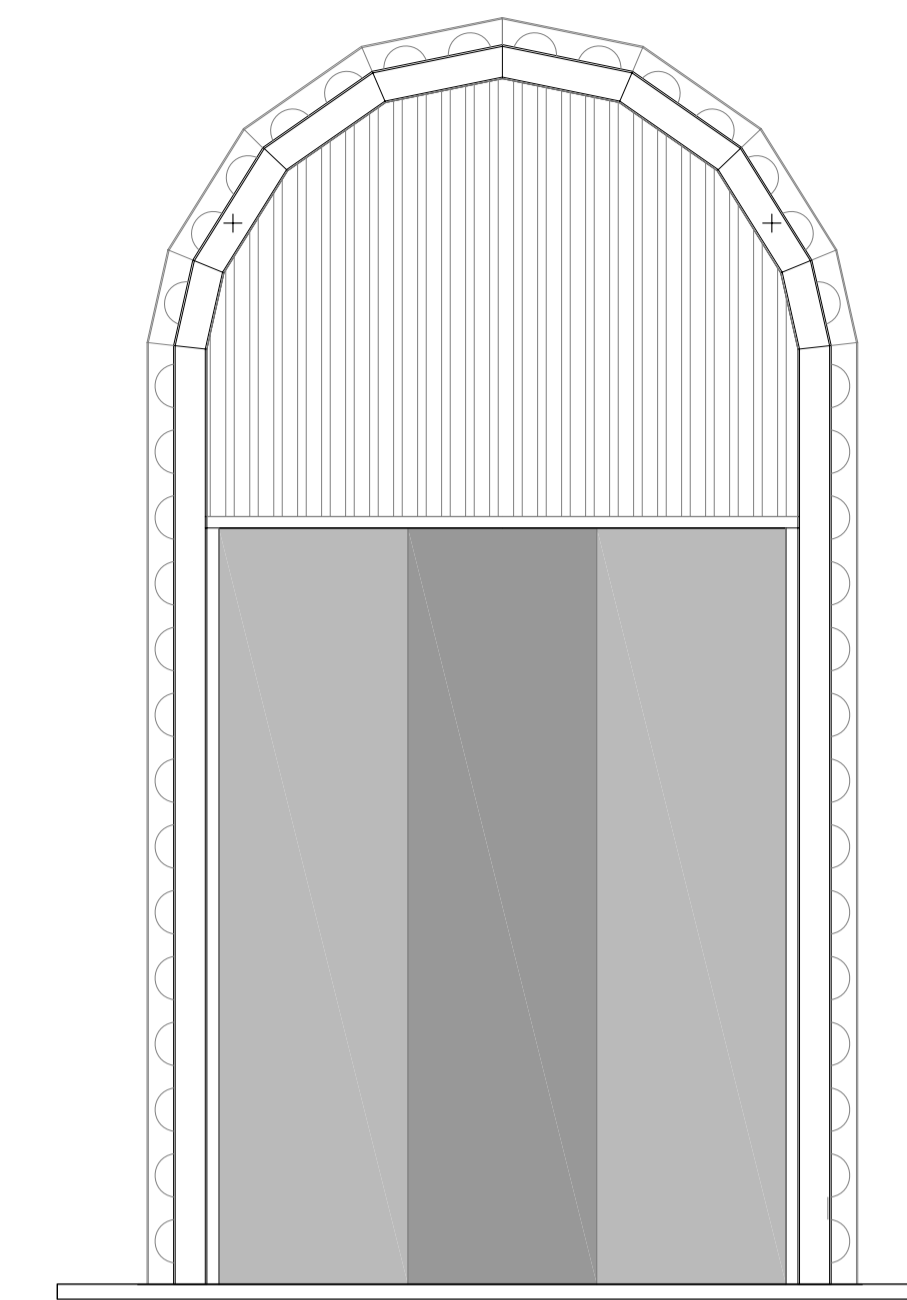

ALZADO LATERAL IZQUIERDO
ESCALA: 1:100

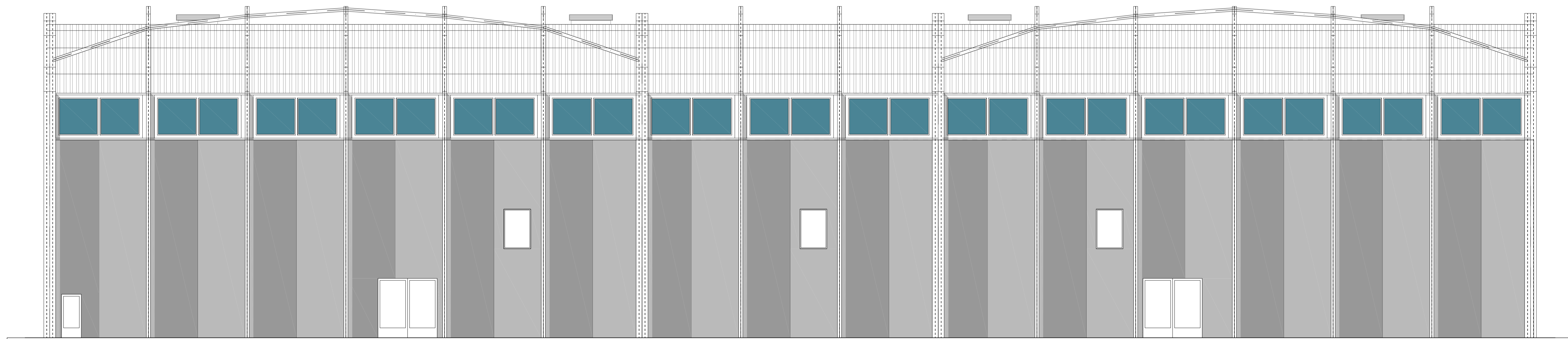

ALZADO PRINCIPAL
ESCALA: 1:100

NOTA: EL DISEÑO DE LAS FIJACIONES DE LOS PANELES SERÁ A CARGO DEL FABRICANTE.

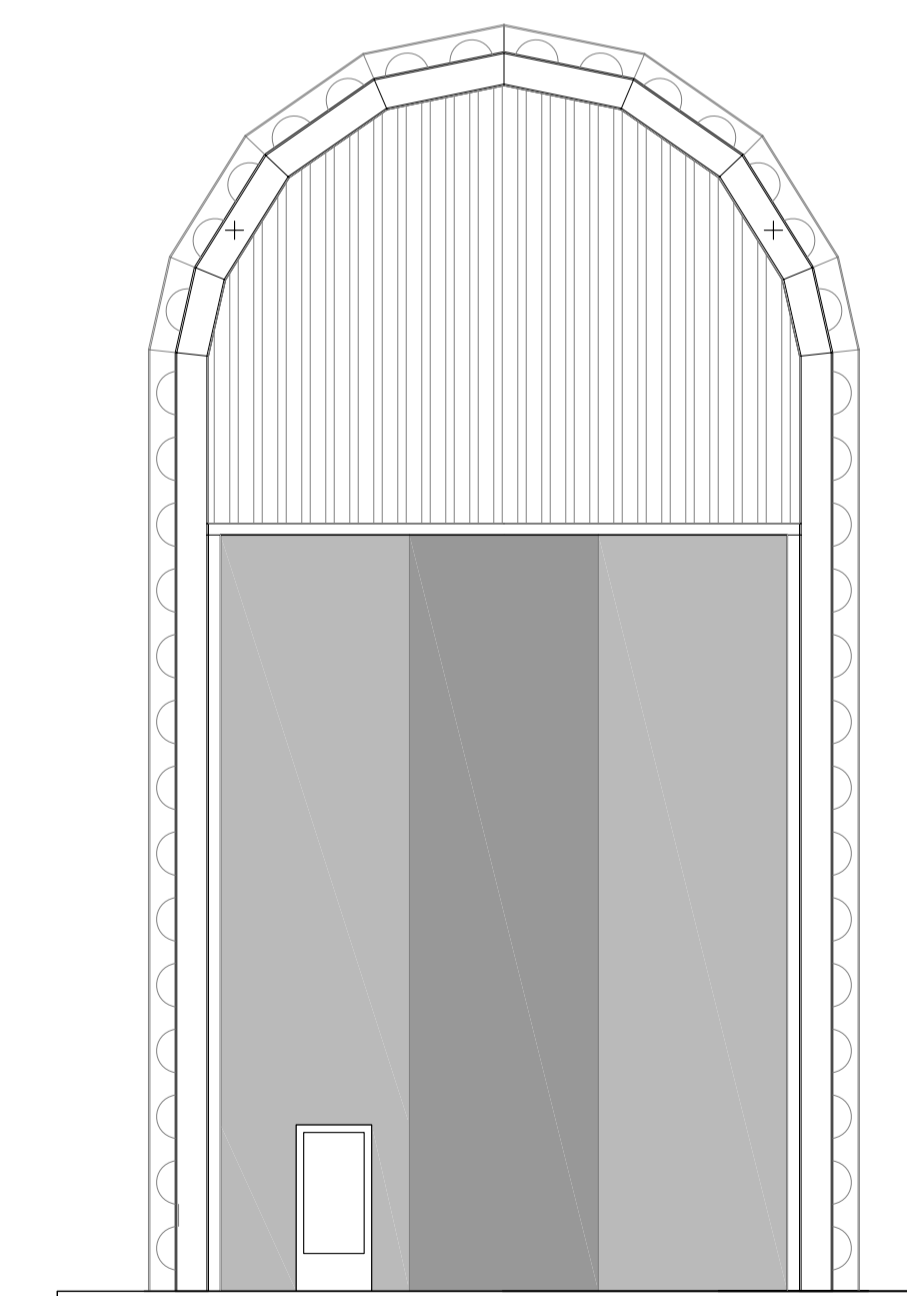

ALZADO LATERAL DERECHO
ESCALA: 1:100

| | | | | | |
|--|--|-------------------------|--|----------------------|------------------------------|
| | Promotor: EXCELENTÍSIMO AYUNTAMIENTO DE TIBI | Fecha: ABRIL 2008 | Proyecto: CARRER DE PILOTA VALENCIANA. | Arquitecto municipal | Ingeniero técnico Industrial |
| | Situación: POLIDEPORTIVO MUNICIPAL TIBI (ALICANTE) | Escala: 1/100 | Plano: ALZADOS. | ANGEL CANDELA VERDU | ANTONIO AYAS SANCHEZ |